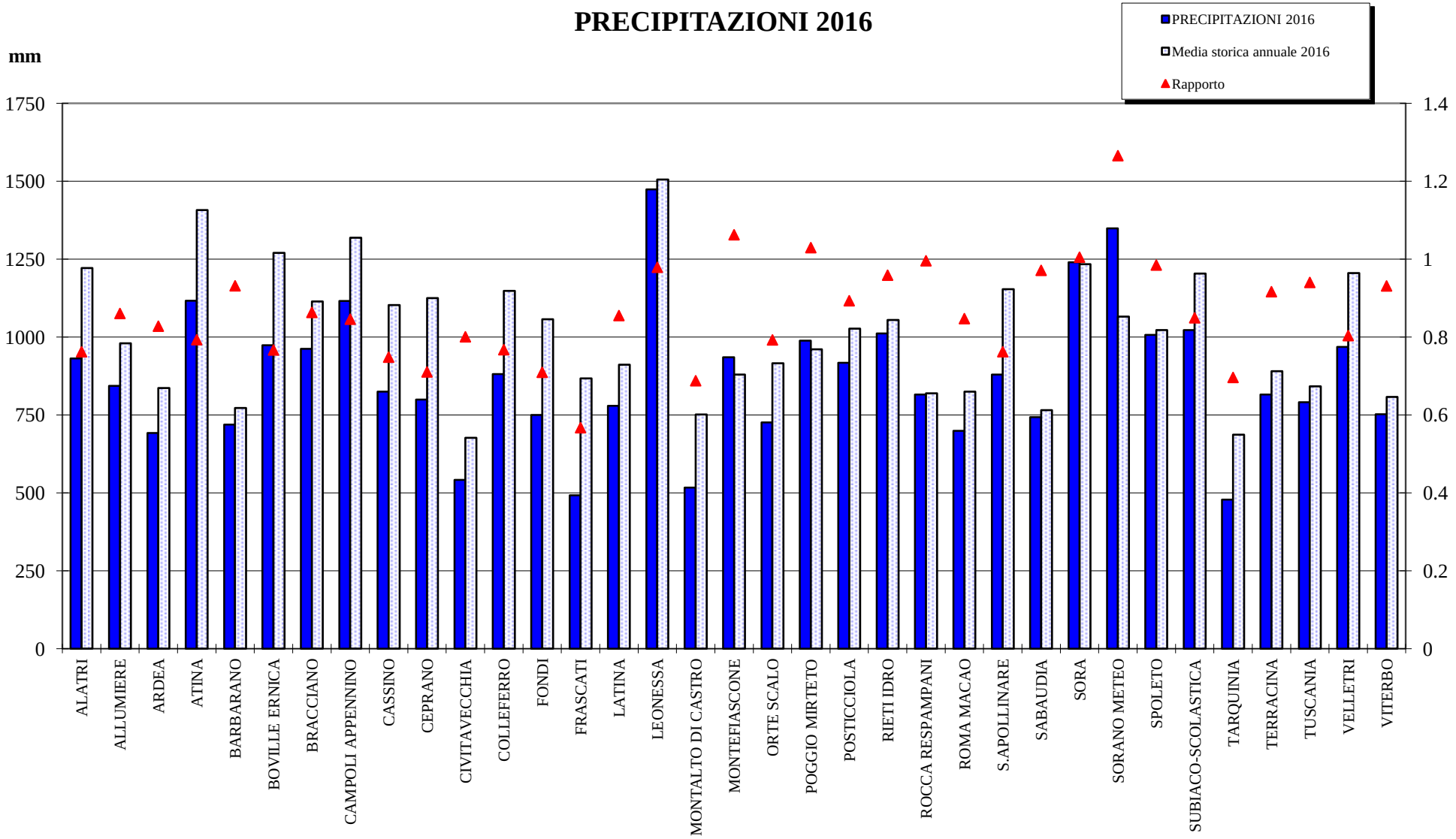
PRECIPITAZIONI 2016
mm
PRECIPITAZIONI 2016
Media storica annuale 2016
Rapporto
1750
1500
1250
1000
750
500
250
0
1.4
1.2
1
0.8
0.6
0.4
0.2
0
ALATRI
ALLUMIERE
ARDEA
ATINA
BARBARANO
BOVILLE ERNICA
BRACCIANO
CAMPOLI APPENNINO
CASSINO
CEPRANO
CIVITAVECCHIA
COLLEFERRO
FONDI
FRASCATI
LATINA
LEONESSA
MONTALTO DI CASTRO
MONTEFIASCONE
ORTE SCALO
POGGIO MIRTETO
POSTICCIOLA
RIETI IDRO
ROCCA RESPAMPANI
ROMA MACAO
S.APOLLINARE
SABAUDIA
SORA
SORANO METEO
SPOLETO
SUBIACO-SCOLASTICA
TARQUINIA
TERRACINA
TUSCANIA
VELLETRI
VITERBO

PRECIPITAZIONI MENSILI 2016

Totale anno	873.0	mm
Media storica annuale	1012.1	mm
Scostamento	-139.2	mm
N° gg piovosi anno	94	
Media storica annuale gg piovosi	86	

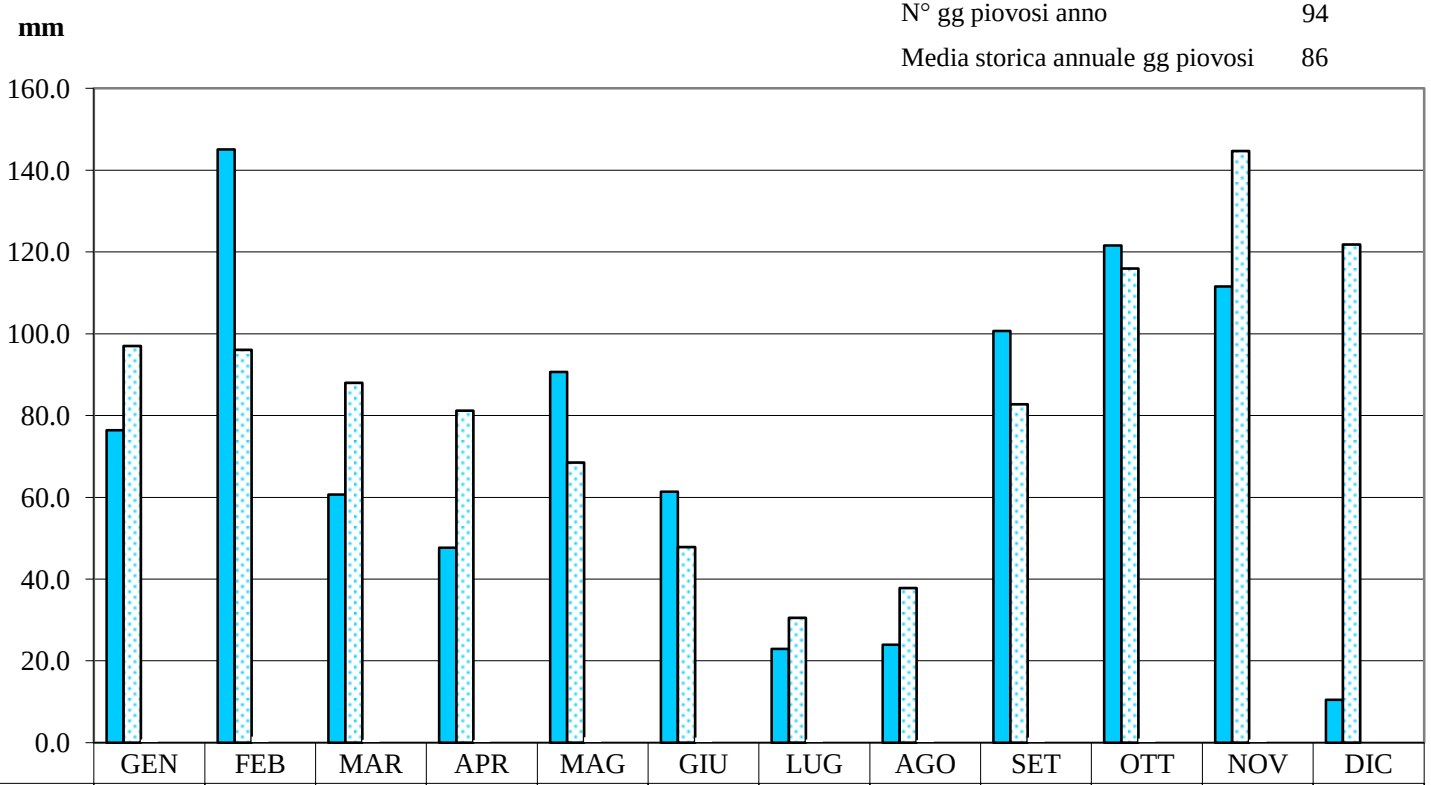

	GEN	FEB	MAR	APR	MAG	GIU	LUG	AGO	SET	OTT	NOV	DIC
Media mensile periodo	76.4	145.1	60.7	47.7	90.7	61.3	23.0	24.0	100.7	121.6	111.5	10.5
Media storica periodo	97.0	96.0	88.0	81.1	68.5	47.9	30.6	37.8	82.7	116.0	144.7	121.8
Rapporto	0.8	1.5	0.7	0.6	1.3	1.3	0.8	0.6	1.2	1.0	0.8	0.1
N° giorni piovosi	10	15	9	6	10	7	2	2	9	11	10	2
Media storica mensile giorni piovosi	9	9	8	9	7	5	3	3	6	8	10	10